



*Ensinando o caminho passo a passo*

---





**DADOS PESSOAIS**

Nome da criança: .....

Data de nascimento: .....

Nome da mãe: ..... Celular: .....

Nome do pai: ..... Celular: .....

Endereço: .....

Telefone residencial: .....

**AUTORIZADOS**

**Pessoas autorizadas a retirar a criança**

Nome: .....

Parentesco: ..... Celular: .....

Nome: .....

Parentesco: ..... Celular: .....

Nome: .....

Parentesco: ..... Celular: .....

Observação: .....

.....

.....

.....

.....



*“ Ensina a criança no caminho  
em que deve andar,  
e ainda quando for velho  
não se desviará dele.”  
Prov. 22:6*

A Escola Formiguinha tem como finalidade oferecer ensino de qualidade baseado em princípios e valores cristãos. Todo o trabalho prioriza que as crianças possam se desenvolver de forma integral, utilizando o lúdico como parte importante no processo educativo.

A visão cristã nos permite um olhar de atenção, cuidado e carinho trabalhando princípios e valores baseados na Bíblia. Assim, buscamos que nossas crianças sejam preparados para estarem no mundo como sujeitos com senso de justiça, honestidade e amor ao próximo.

### FILOSOFIADA ESCOLA

Nossa escola tem por lema o versículo bíblico: “Ensina a criança no caminho que deve andar e ainda quando for velho, não se desviará dele. Provérbios 22.6”.

### 3.1 MISSÃO

Assegurar um ensino de qualidade, preparando as crianças emocional e intelectualmente, à luz de princípios e valores cristãos, capazes de agir na transformação da sociedade.

### 3.2 VISÃO

Ser referência de qualidade em educação lúdica e cristã através de uma equipe motivada e comprometida com a excelência educacional.

### 3.3 VALORES

Os valores descrevem como a Escola Formiguinha pretende atuar no cotidiano, enquanto busca realizar sua visão

Competência – Buscamos incessantemente a qualidade em tudo o que fazemos;

Respeito – Respeitamos a dignidade e os direitos de cada pessoa em nossa escola;

Criatividade – Apoiamos a criatividade e a inovação individuais, valorizando as ações empreendedoras, criativas e flexíveis;

Postura ética e coerente com os princípios cristãos – a melhor expressão dos princípios cristãos está na conduta, no comportamento e na vivência da pessoa. Os educadores devem ser coerentes com esses ensinamentos para que possam transmiti-los às crianças, assim, a melhor forma de ensinar é pelo exemplo e atitudes cotidianas;

Disciplina –Trabalhamos os limites e disciplina com respeito e amor;

Afetividade –aceitar, compreender, respeitar e amar aos outros, sem nenhum tipo de discriminação, colocando-se em seu lugar nas diferentes situações e assim podendo perceber diferentes sentimentos.

### CUIDADO E EDUCAÇÃO

A Escola Formiguinha tem por concepção promover ações indissociáveis de cuidado e educação que se iniciam na Educação Infantil. As práticas de cuidado estão presentes em todos os momentos, desde a criança com total dependência, como no caso dos bebês, até crianças maiores que precisam ser orientadas e apoiadas para que possam adquirir autonomia. Assim, é trabalho da escola construir hábitos e atitudes corretas e saudáveis.

### METODOLOGIA DE ENSINO

A Escola Formiguinha norteia sua prática a partir do Referencial Curricular Nacional para a Educação Infantil (1998) e das Diretrizes Curriculares Nacionais da Educação Básica (2013) oferecendo uma educação de qualidade e comprometida com os direitos das crianças.

A metodologia de trabalho implantada são por Projetos de trabalho – Pedagogia de projetos. A Escola Formiguinha entende que esta é a metodologia mais adequada para o trabalho na Educação Infantil uma vez que leva em consideração o interesse do grupo de crianças e permite o desenvolvimento de conhecimentos pertinentes, de forma ativa, lúdica, prazerosa e compromissada, em que todos estão envolvidos no processo, inclusive as famílias.

### PERÍODO DE ADAPTAÇÃO

O período de adaptação e acolhida é um momento diferenciado para conhecer a cada criança e perceber como ela interage neste espaço e como a escola pode colaborar no seu desenvolvimento. As famílias são chamadas a participar de todo o processo, incluindo a criança na esfera social de forma gradativa. É muito importante que os pais e responsáveis participem e demonstrem segurança, para que assim possam transmitir esses sentimentos às crianças.

### AValiação

A avaliação será feita mediante a observação, acompanhamento e registro do desenvolvimento integral das crianças. Os registros serão elaborados semestralmente e contarão com a organização de um documento pedagógico e relatório descritivo individual da criança. O documento pedagógico busca projetar a trajetória de aprendizagem e vivência das crianças naquele semestre, apresentando a construção do conhecimento e o registro das habilidades adquiridas.

### UNIFORME

O uso do uniforme é obrigatório a partir dos 02 anos de idade, devendo o aluno chegar à escola devidamente uniformizado. O uniforme garante a identificação do aluno e principalmente o conforto e praticidade para realizar diferentes atividades propostas.

## REFEIÇÕES OFERECIDAS

Toda alimentação será fornecida pela escola.

## AGENDA

Deverá vir diariamente na mochila. Ela será o elo entre escola e família. Os comunicados deverão ser rubricados.

## CRIANÇA(S) DOENTE(S) E/OU MEDICAMENTOS

Crianças que apresentam sintomas como: febre, diarreia, vômito, doenças infectocontagiosas, piolho ou lêndea, ou algum tipo de virose, deverão ficar afastados da escola, até sua recuperação total.

Ao retornar, apresentar atestado médico.

Quanto a medicamentos, anotar na agenda e identificar a caixa do medicamento com o nome do(a) aluno(a), dosagem e horário (enviar cópia da receita médica).

Solicitamos sua compreensão, pois a escola não tem condições de manter cuidados especiais aos que estão doentes.

**OBS: SE NÃO ESTIVER ANOTADO NA AGENDA, NA CAIXA E COM A RECEITA MÉDICA, O MEDICAMENTO NÃO SERÁ ADMINISTRADO.**

## ATENDIMENTO INDIVIDUAL

Durante o período de aula, é inadequado para a educadora conversar com a família. Solicite o agendamento de horário ou fale diretamente com a direção.

## ANIVERSÁRIOS

Os aniversariantes serão comemorados na 2ª segunda-feira de cada mês. Quando houver mais de um aniversariante na mesma turma, a festa será dividida entre os pais. As festas serão feitas por turmas separadamente. Maiores informações procurar a Direção da Escola.



**Klein**  
AGENDAS

**2018**

Fone 51 3032.6200  
atendimento@kleinimpressos.com.br  
kleinimpressos.com.br

Janeiro	Fevereiro	Março
<b>D S T Q Q S S</b>	<b>D S T Q Q S S</b>	<b>D S T Q Q S S</b>
1 2 3 4 5 6 7 8 9 10 11 12 13 14 15 16 17 18 19 20 21 22 23 24 25 26 27 28 29 30 31	1 2 3 4 5 6 7 8 9 10 11 12 13 14 15 16 17 18 19 20 21 22 23 24 25 26 27 28	1 2 3 4 5 6 7 8 9 10 11 12 13 14 15 16 17 18 19 20 21 22 23 24 25 26 27 28 29 30 31
Abril	Maiο	Junho
<b>D S T Q Q S S</b>	<b>D S T Q Q S S</b>	<b>D S T Q Q S S</b>
1 2 3 4 5 6 7 8 9 10 11 12 13 14 15 16 17 18 19 20 21 22 23 24 25 26 27 28 29 30	1 2 3 4 5 6 7 8 9 10 11 12 13 14 15 16 17 18 19 20 21 22 23 24 25 26 27 28 29 30 31	1 2 3 4 5 6 7 8 9 10 11 12 13 14 15 16 17 18 19 20 21 22 23 24 25 26 27 28 29 30
Julho	Agosto	Setembro
<b>D S T Q Q S S</b>	<b>D S T Q Q S S</b>	<b>D S T Q Q S S</b>
1 2 3 4 5 6 7 8 9 10 11 12 13 14 15 16 17 18 19 20 21 22 23 24 25 26 27 28 29 30 31	1 2 3 4 5 6 7 8 9 10 11 12 13 14 15 16 17 18 19 20 21 22 23 24 25 26 27 28 29 30 31	1 2 3 4 5 6 7 8 9 10 11 12 13 14 15 16 17 18 19 20 21 22 23 24 25 26 27 28 29 30
Outubro	Novembro	Dezembro
<b>D S T Q Q S S</b>	<b>D S T Q Q S S</b>	<b>D S T Q Q S S</b>
1 2 3 4 5 6 7 8 9 10 11 12 13 14 15 16 17 18 19 20 21 22 23 24 25 26 27 28 29 30 31	1 2 3 4 5 6 7 8 9 10 11 12 13 14 15 16 17 18 19 20 21 22 23 24 25 26 27 28 29 30	1 2 3 4 5 6 7 8 9 10 11 12 13 14 15 16 17 18 19 20 21 22 23 24 25 26 27 28 29 30 31







*“Ensina a criança no caminho em que deve andar e ainda quando for velho, não se desviará dele.”*

Provérbios 22:6

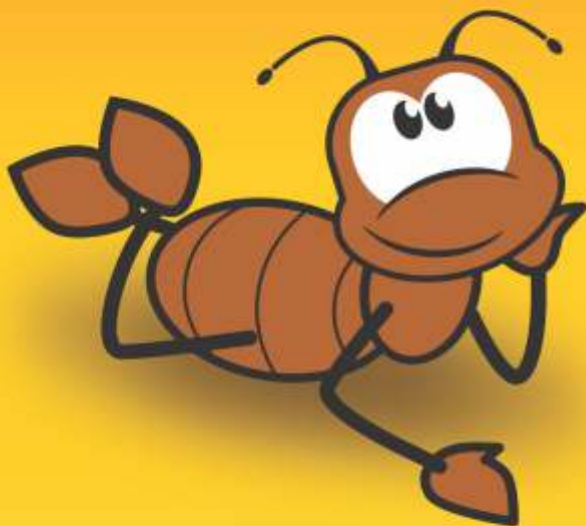



# FORMIGUINHA

Rua Manacás, 10 - Bela Vista - Canoas - RS  
Atendimento das 7h às 19h  
Telefone (51) 3476.1192

[www.escolaformiguinha.com](http://www.escolaformiguinha.com)

 [formiguinha@escolaformiguinha.com](mailto:formiguinha@escolaformiguinha.com)

 [fb.com/escolaformiguinha](https://fb.com/escolaformiguinha)

 [youtube.com/escolaformiguinha](https://youtube.com/escolaformiguinha)